- **TOP 2 c**
  Vorstellung und Beratung von Projekten, die beschlossen werden sollen
  Wasserwanderweg Main – Kanuanlegestelle Mainberg

- Ein- und Ausstiegshilfe für Wasserwanderer
- Sitzgruppe und Sonnensegel, Baumpflanzungen
- Projektkosten: ca.12.614,00 €
- Leader-Förderung: ca. 5.300,00 €
- Eigenmittel der Gemeinde Schonungen: 7.314,00 €

- Ergänzende Information: Installation „Gelbe Welle“-Schilder

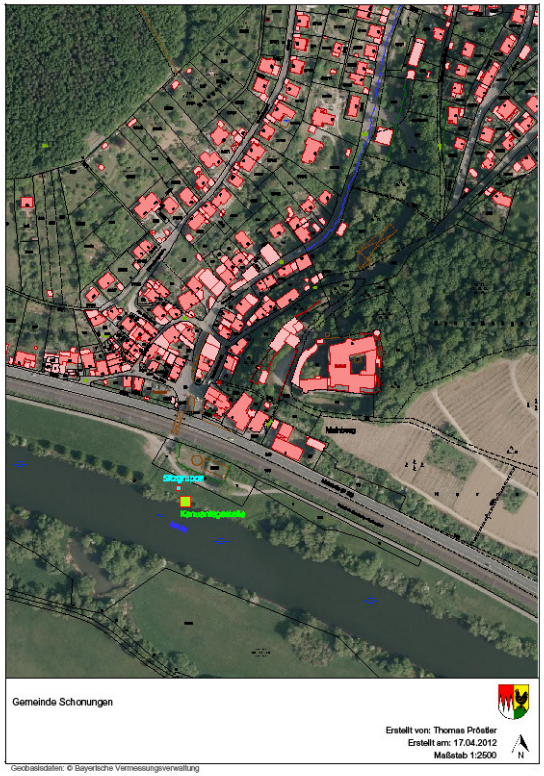

❖ TOP 2 c

Vorstellung und Beratung von Projekten, die beschlossen werden sollen
Wasserwanderweg Main – Kanuanlegestelle Mainberg